

-ΑΔΙΑΒΑΘΜΗΤΟ-

ΠΡΟΣ: ΓΕΝ/Ε1 – ΑΣ
ΔΔΜΝ/Ε3 – ΔΝΕ
ΚΕΦΝ/ΑΕΠ (3 αντίγραφα)

ΥΠΟΥΡΓΕΙΟ ΕΘΝΙΚΗΣ ΑΜΥΝΑΣ
ΠΟΛΕΜΙΚΟ ΝΑΥΤΙΚΟ
ΠΡΟΜΗΘΕΥΤΙΚΟΣ ΟΡΓΑΝ. ΝΑΥΤΙΚΟΥ
Γρ Εφοδιασμού Μονάδων ΠΝ
Τηλ: 210-3484259
Φ.:604.3/10/1/13^Ε
Σ.: 85

ΚΟΙΝ: Πίνακας Αποδεκτών
(Άνευ Συνημμένων)

Βοτανικός: 22 Δεκεμβρίου 2014
Συνημμένα: 1.Πίνακας Προμηθευτών Ειδών (σελ.5)
2.Πίνακας αποδεκτών προς κοινοποίηση (σελ.2)
3.Παράρτημα Α' Γενικοί όροι (σελ.1)
4. // Β' Ειδικοί όροι (σελ.14)
5. // Γ' Απαιτούμενα Δικαιολογητικά –
Υποδείγματα (σελ.11)
6.Παράρτημα Δ' Αντίγραφο Συμβάσεως (σελ 12)

ΘΕΜΑ: Διακήρυξη Ανοικτού Επαναληπτικού Μειοδοτικού Διαγωνισμού για την Ανάδειξη Προμηθευτών του Προμηθευτικού Οργανισμού Ναυτικού (Π.Ο.Ν.) σε Είδη Παντοπωλείου(Γενικά Είδη Εμπορίου-Κονσερβοειδή- Dressing- Μπαχαρικά), για κάλυψη αναγκών των Π. Πλοίων και Ν. Υπηρεσιών περιοχών Σαλαμίνας, Αττικής και Πόρου, για δύο (2) έτη με δικαίωμα παράτασης μέχρι τρεις (3) μήνες Εκτιμώμενου Π/Υ 500.000.00€ (χωρίς ΦΠΑ)-όποιο εκ των δύο (χρόνος ή ποσό) επέλθει πρώτο.

ΔΙΑΚΗΡΥΞΗ Ν° 10/13^Ε

Έχοντας υπόψη:

- α. Το Ν. 2286/95 'Περί Προμηθειών του Δημοσίου Τομέα και Ρύθμιση Συναφών Θεμάτων' (ΦΕΚ 19Α'/1-2-95).
- β. Το ΠΔ 60/07 "Περί προσαρμογής της Ελληνικής Νομοθεσίας στις διατάξεις της οδηγίας 2004/18/ΕΚ.
- γ. Το ΠΔ 118/07 "Κανονισμός Προμηθειών Δημοσίου"(ΦΕΚ 150/Α/2007) κατά το μέρος που δεν αντίκειται στις διατάξεις της οδηγίας 2004/18/ΕΚ όπως τροποποιήθηκε με τον Ν. 4038/12 ΦΕΚ Α 14//2-2-2012.
- δ. Την Οδηγία 2004/18/ΕΚ του Ευρωπαϊκού Κοινοβουλίου και του Συμβουλίου της 31ης Μαρτίου 2004 (ΕΛ 134/30-4-04) "Περί συντονισμού των διαδικασιών σύναψης δημοσίων συμβάσεων έργων, προμηθειών και υπηρεσιών".
- ε. Το Ν. 2362/95 "Περί Δημοσίου Λογιστικού", (ΦΕΚ 247Α'/95),όπως τροποποιήθηκε /συμπληρώθηκε με τις Διατάξεις του Ν.3871/10 «Δημοσιονομική Διαχείριση και Ευθύνη».
- στ. Το Νομοθετικό Διάταγμα 721/1970 "Περί Οικονομικής Μερίμνης και Λογιστικού των Ε.Δ.", (ΦΕΚ 251Α'/70).
- ζ. Το Ν. 3886/10 "Περί Δικαστικής Προστασίας κατά τη Διαδικασία Σύναψης Δημοσίων Συμβάσεων".
- η. Το Ν. 1400/73 "Περί μη χρησιμοποίησεως ως άμεσους ή έμμεσους αντιπροσώπους τους, μόνιμους στην εφεδρεία Αξιωματικούς των τριών κλάδων των Ε.Δ."
- θ. Το Ν. 2741/99 'Περί Ενιαίου Φορέα Ελέγχου Τροφίμων και Άλλες Ρυθμίσεις Αρμοδιότητας Υπουργείου Ανάπτυξης'

1. Την Κοινή Υπουργική Απόφαση 487/00 (ΦΕΚ 1219 Β'04-10-2000) "Περί υγιεινής των τροφίμων" σε συμμόρφωση με την οδηγία 93/43/ΕΟΚ.
 - ια. Την Κοινή Υπουργική Απόφαση 15523/06 (ΦΕΚ 1187 Β'31-8-06) "Ρύθμιση ζητημάτων που αφορούν τη διαδικασία κατάσχεσης- δέσμευσης- απόσυρσης/ ανάκλησης τροφίμων".
 - ιβ. Το ΠΔ 63//17-06-11 "Διορισμός Αντιπροέδρου Κυβέρνησης, Υπουργών, Αναπληρωτών Υπουργών και Υφυπουργών, το ΠΔ 185/07-10-09 "Ανασύσταση Υπουργείων" και το ΠΔ 189/05-11-09 "Καθορισμός και Ανακατανομή Αρμοδιοτήτων των Υπουργείων".
 - ιγ. Την απόφαση ΥΦΕΘΑ Φ.800/133/134893/Σ.3323/19-11-07(ΦΕΚ 2300 Β'3-12-07) "Περί Μεταβιβάσεως Οικονομικής Εξουσίας σε Κεντρικά και Περιφερειακά Όργανα Διοικήσεως των Ε.Δ".
 - ιδ. Την απόφαση Φ.092.5/3γ/126092/18-01-90 ΑΝΥΕΘΑ "Περί Καθορισμού Τύπου για την Αξιολόγηση των Οικονομικών Προσφορών", (ΦΕΚ 53 Β'90).
 - ιε. Την 1343/2010 Απόφαση Επιτροπής Αναστολών ΣΤΕ
 - ιστ. Την απόφαση Φ.611/8/Σ. 57434/21-10-11/ΓΕΝ/Ε1 για την προμήθεια τροφίμων εμπορίου μέσω ΠΟΝ για κάλυψη αναγκών Π.Π. και Ν.Υ.
 - ιζ. Το Ν. 4281/14 (ΦΕΚ Α' 160) "Περί μέτρων στήριξης και ανάπτυξης της ελληνικής οικονομίας και οργανωτικών θεμάτων Υπουργείου Οικονομικών και άλλων διατάξεων"
 - ιη. Το ΕΕΣ ΠΟΝ Φ. 604.3/10/4/13 από 22-10-13.
 - ιθ. Το Πρακτικό ΚΓΕΠ/ΓΕΝ υπ'αρ. 75/14 από 15-12-14.

ΔΙΑΚΗΡΥΣΣΟΥΜΕ

1. Ανοικτό Μειοδοτικό Διαγωνισμό για την ανάδειξη προμηθευτών του Π.Ο.Ν. σε είδη παντοπωλείου(Γενικά Είδη Παντοπωλείου – Κονσερβοειδή - Dressing- Μπαχαρικά) για κάλυψη αναγκών των Π.Πλοίων και Ν. Υπηρεσιών περιοχών Σαλαμίνας, Αττικής και Πόρου με κριτήριο τη χαμηλότερη τιμή, εκτιμώμενου Π/Υ 500.000€.
2. Η σύμβαση που θα υπογραφεί θα ισχύει για χρονικό διάστημα δύο (2) ετών από την ημερομηνία που θα υπογραφεί η σχετική σύμβαση, με μονομερώς δικαίωμα παράτασης της Υπηρεσίας έως και τρεις (3) μήνες και μέχρι το ύψος της συνολικής αξίας της κατακυρωτικής απόφασης, όποιο εκ των δύο γεγονότων (χρονική διάρκεια – συμπλήρωση χρηματικού ορίου) επέλθει πρώτο.
3. Ο διαγωνισμός θα διενεργηθεί την **Τετάρτη 01-04-15 και ώρα 09:00 πμ** ενώπιον της Ανώτατης Επιτροπής Προμηθειών (ΑΕΠ), η οποία εδρεύει στο κτίριο της ΔΔΜΝ, Παπαρηγοπούλου 2, στην Πλατεία Κλαυθμώνος. Ο διαγωνισμός θα διενεργηθεί με έγγραφες ενσφράγιστες προσφορές.
4. Τα υπό Προμήθεια Είδη εμφανίζονται στο συνημμένο Πίνακα Προμηθευτέων Ειδών (ΠΠΕ). Οι αναγραφόμενες ποσότητες των ειδών του ΠΠΕ είναι ενδεικτικές και όχι δεσμευτικές για το Πολεμικό Ναυτικό (ΠΝ), διότι οι παραγγελίες θα γίνονται ανάλογα με τις εκάστοτε ανάγκες των Μονάδων του ΠΝ, ενώ οι προμηθευτές δεν δικαιούνται να αξιώσουν αποζημίωση από το Δημόσιο (ΠΝ) σε περίπτωση μη προμήθειας των συμπεριλαμβανομένων στη σύμβαση ειδών, εφόσον οι ανάγκες της Υπηρεσίας το επιβάλλουν αυτό.
5. Οι Γενικοί και Ειδικοί όροι του διαγωνισμού, ως παραρτήματα «Α» και «Β», το παράρτημα «Γ» των απαιτούμενων δικαιολογητικών καθώς και το Παράρτημα «Δ» Αντίγραφο Συμβάσεως, καθορίζουν τις επιμέρους υποχρεώσεις και απαιτήσεις των προμηθευτών – διαγωνιζομένων. Οι Ειδικοί όροι κατισχύουν των Γενικών. Κατά τα λοιπά μη λεπτομερώς αναφερόμενα στους Γενικούς και Ειδικούς Όρους ισχύουν τα καθοριζόμενα από

το νομοθετικό πλαίσιο περί προμηθειών του Δημοσίου (Ν. 2286/95, ΠΔ 60/07 και ΠΔ 118/07, όπως τροποποιήθηκαν από το Ν.4281/14), και την οδηγία 2004/18/ΕΚ.

6. Διαδικασία διενέργειας διαγωνισμού :

α. Οι Προσφορές υποβάλλονται σε δύο (2) αντίγραφα μέσα σε σφραγισμένο φάκελο ο οποίος φέρει ευκρινώς τις κάτωθι ενδείξεις:

(1) Την λέξη «προσφορά».

(2) Τον πλήρη τίτλο της αρμόδιας Υπηρεσίας που διενεργεί τον διαγωνισμό, ήτοι ΑΕΠ/ΚΕΦΝ.

(3) Τον αριθμό της Διακήρυξης.

(4) Την ημερομηνία διενέργειας του διαγωνισμού.

(5) Τα στοιχεία του αποστολέα.

(6) Επισημαίνεται ότι η οικονομική προσφορά κάθε εταιρείας πρέπει να κατατίθεται και σε μαγνητικό μέσο.

ΣΗΜΕΙΩΣΗ: Οι προσφορές θα προσκομίζονται στην ΑΕΠ από τους διαγωνιζόμενους έως την προηγούμενη ημέρα όπως ορίζεται στη Διακήρυξη, από αυτή που διενεργείται ο διαγωνισμός και μέχρι ώρας **13:30**.

β. Ο εν λόγω διαγωνισμός θα διενεργηθεί με κριτήριο τη χαμηλότερη μόνο τιμή και εντός του κυρίως φακέλου τοποθετούνται όλα τα απαιτούμενα κατά το στάδιο αυτό δικαιολογητικά και στοιχεία. Τα οικονομικά στοιχεία της προσφοράς τοποθετούνται επί ποιηή απορρίψεως σε χωριστό σφραγισμένο φάκελο με την ένδειξη «Οικονομική Προσφορά» και τα τεχνικά στοιχεία της προσφοράς επίσης σε χωριστό σφραγισμένο φάκελο με την ένδειξη «Τεχνική Προσφορά». Οι φάκελοι τόσο της «Οικονομικής Προσφοράς» όσο και της «Τεχνικής Προσφοράς», φέρουν και τις ενδείξεις του κυρίως φακέλου.

γ. Σε συνάφεια με τα ανωτέρω, οι προσφέροντες υποβάλλουν στον κυρίως φάκελο επί ποιηή αποκλεισμού, τα κάτωθι απαραίτητα δικαιολογητικά, σύμφωνα με τις διατάξεις του άρθρου 5α, παράγραφος Β, των Γενικών όρων της παρούσας διακήρυξης :

(1) Τα παρακάτω δικαιολογητικά συμμετοχής:

(α) Εγγύηση συμμετοχής στο διαγωνισμό ως αναλυτικά αναφέρεται στο άρθρο 157 παράγραφος 1 Ν. 4281/14 (Υπόδειγμα ως Προσθήκη II Παραρτήματος «Γ»).

(β) Υπεύθυνη Δήλωση της παραγράφου 4 του άρθρου 8 του Ν. 1599/1986 όπως εκάστοτε ισχύει, με θεώρηση του γνησίου της υπογραφής, στην οποία θα αναγράφονται, δηλώνονται τα αναγραφόμενα στο άρθρο 6 παράγραφος 1 (β) i, ii, iii των Γενικών Όρων. (Υπόδειγμα ως Προσθήκη III Παραρτήματος «Γ»).

(γ) Παραστατικά εκπροσώπησης ως άρθρο 6 παράγραφος 1 (γ) των Γενικών Όρων μόνο στην περίπτωση που προμηθευτές συμμετέχουν στον διαγωνισμό με αντιπρόσωπο τους. (Υπόδειγμα ως Προσθήκη IV Παραρτήματος «Γ»).

(δ) Υπεύθυνη Δήλωση ως παράγραφος 3 του άρθρου 8α των Γενικών Όρων εφόσον από την Διακήρυξη απαιτούνται περαιτέρω δικαιολογητικά σύμφωνα με τις παραγράφους 1 και 2 του ίδιου άρθρου για τον προσφέροντα ή και για τον κατασκευαστή του τελικού προϊόντος κατά περίπτωση. (Υπόδειγμα ως Προσθήκη V Παραρτήματος «Γ»).

(ε) Οποιοδήποτε στοιχείο τυχόν απαιτείται από άλλες διατάξεις της κείμενης νομοθεσίας και ορίζεται από την Διακήρυξη.

(2) Τον φάκελο της **«Τεχνικής Προσφοράς»** που θα περιλαμβάνει τα εξής στοιχεία:

(α) Υπεύθυνη δήλωση επί της καταγωγής του προσφερομένου υλικού, σύμφωνα με τα προβλεπόμενα από τις παραγράφους 2 και 3, του άρθρου 18 του ΠΔ 118/07. Αυτή θα περιλαμβάνει δήλωση της επιχειρηματικής μονάδας (παραγωγική), του τόπου εγκατάστασης της και την χώρα καταγωγής που παράγει τα προσφερόμενα προϊόντα, τόσο στην περίπτωση στην οποία η συμμετέχουσα εταιρεία παράγει η ίδια αυτά τα προϊόντα, όσο και στην περίπτωση που κάποια άλλη επιχειρηματική μονάδα τα παράγει αντί αυτής. (Υπόδειγμα ως Προσθήκη VI(A) Παραρτήματος «Γ»). Στην δεύτερη περίπτωση

απαιτείται επιπλέον και η προσκόμιση έτερης Υπεύθυνης Δήλωσης της συμμετέχουσας εταιρείας, στην οποία θα δηλώνεται ότι η παραγωγή του τελικού προϊόντος θα γίνει από την επιχείρηση στην οποία ανήκει ή η οποία εκμεταλλεύεται ολικά ή μερικά την μονάδα παραγωγής του τελικού προϊόντος και ότι ο νόμιμος εκπρόσωπος της επιχείρησης αυτής, έχει αποδεχθεί έναντι τους την εκτέλεση της συγκεκριμένης προμήθειας, σε περίπτωση κατακύρωσης στον προμηθευτή υπέρ του οποίου έγινε η αποδοχή. (Υπόδειγμα ως Προσθήκη VI(B) Παραρτήματος «Γ»). **Προσφορά που δε θα περιλαμβάνει τις κατά περίπτωση ανωτέρω Υ/Δ θα απορρίπτεται ως απαράδεκτη.**

(β) Τα δικαιολογητικά του άρθρου 9 του ΠΔ 118/07. Εν προκειμένω θα πρέπει οι συμμετέχοντες να προσκομίσουν Πιστοποιητικό συμμόρφωσης κατά HACCP από διαπιστευμένο από το ΕΣΥΔ φορέα πιστοποίησης (πρωτότυπο ή επίσημα θεωρημένο) ή από φορέα διαπίστευσης μέλος της Ευρωπαϊκής Συνεργασίας για τη Διαπίστευση (European Cooperation for Accreditation – EA) και μάλιστα μέλος της αντίστοιχης Συμφωνίας Αμοιβαίας Αναγνώρισης (M.L.A.). Σε περίπτωση που οι συμμετέχουσες εταιρίες είναι μόνο έμποροι και όχι παραγωγοί θα προσκομισθεί Πιστοποιητικό συμμόρφωσης κατά HACCP και για τις συνεργαζόμενες παραγωγούς εταιρίες. Η μη προσκόμιση του ανωτέρω πιστοποιητικού επιφέρει **ποινή αποκλεισμού.**

(3) Τον φάκελο της «**οικονομικής προσφοράς**», που θα περιλαμβάνει την οικονομική προσφορά του συμμετέχοντα, ως υπόδειγμα, της προσθήκης «I», του παραρτήματος «Γ» της παρούσας. Τα οικονομικά στοιχεία της προσφοράς τοποθετούνται **επί ποινή απορρίψεως** σε χωριστό σφραγισμένο φάκελο με την ένδειξη «Οικονομική Προσφορά» και φέρει και τις ενδείξεις του κυρίως φακέλου.

(4) **ΔΙΕΥΚΡΙΝΗΣΗ:** Επιστημάνεται ότι, σύμφωνα με τον Ν 4250/14 οι υπεύθυνες δηλώσεις πρέπει να φέρουν ημερομηνία υπογραφής εντός των τελευταίων τριάντα (30) ημερολογιακών ημερών προ της καταληκτικής ημερομηνίας υποβολής των προσφορών και δεν απαιτείται βεβαίωση του γνήσιου υπογραφής από αρμόδια διοικητική αρχή ή ΚΕΠ.

δ. Η αποσφράγιση των «Προσφορών» θα γίνει δημόσια σε περίπτωση Ανοιχτού Διαγωνισμού, την ημέρα διενέργειας αυτού, από την ΑΕΠ, παρουσία αυτών που υπέβαλαν προσφορά ή εξουσιοδοτημένων αντιπροσώπων τους. Μετά τον έλεγχο των δικαιολογητικών ως αναλυτικά αναφέρονται στο άρθρο 6 παράγραφος 1 των Γενικών όρων και των «Τεχνικών Προσφορών», θα αποφασισθεί από την Αναθέτουσα Αρχή και ανακοινωθεί από την ΑΕΠ, ποιοι εκ των διαγωνιζόμενων πληρούν τις προϋποθέσεις περαιτέρω αξιολογήσεως. Στη συνέχεια και μόνο για τους διαγωνιζόμενους των οποίων τα δικαιολογητικά και οι «Τεχνικές Προσφορές» κρίθηκαν ότι πληρούν τις προϋποθέσεις, η ΑΕΠ προχωράει στο άνοιγμα των «Οικονομικών Προσφορών» τους και ακολουθεί η σχετική ανακοίνωση των τιμών. Όσες προσφορές δεν κρίθηκαν αποδεκτές δεν αποσφραγίζονται αλλά επιστρέφονται.

ε. Ο χρόνος πρόσβασης των συμμετεχόντων, σύμφωνα με το άρθρο 19 των Γενικών όρων της παρούσας, στις προσφορές, ορίζεται εντός 3 εργασιμων ημερών από την αποσφράγιση των προσφορών.

στ. Μετά την αξιολόγηση των προσφορών και την ανάδειξη αυτού στον οποίο πρόκειται να γίνει η κατακύρωση, ακολουθεί από την ΑΕΠ η έγγραφη ειδοποίηση του, όπως εντός είκοσι (20) ημερών, καταθέσει σε σφραγισμένο φάκελο τα έγγραφα και δικαιολογητικά ως αναλυτικά αναφέρονται στο άρθρο 6 παράγραφο 2 και 3 των Γενικών όρων, και άρθρο 7 παράγραφος 1 και 2 των Γενικών Όρων (Υπόδειγμα ως Προσθήκη VIII, Παραρτήματος Γ), προκειμένου αποσφραγισθούν και ελεγχθούν. Μετά την αξιολόγηση των προσφορών και την ανακοίνωση του προσφέροντος στον οποίο πρόκειται να γίνει η κατακύρωση, όσοι δικαιούνται να παρευρίσκονται στη διαδικασία αποσφράγισης του φακέλου του προσφέροντος στον οποίο πρόκειται να γίνει η κατακύρωση, λαμβάνουν γνώση (αυτών των δικαιολογητικών που κατατέθηκαν), εντός τριών (3) εργασιμων ημερών από την ημερομηνία αποσφράγισης του φακέλου των δικαιολογητικών, προσερχόμενοι στην αρμόδια Υπηρεσία.

ζ. Εφόσον τα κατατεθέντα δικαιολογητικά της προς κατακύρωση εταιρείας πληρούν τις προϋποθέσεις, ορίζεται από την ΑΕΠ ημερομηνία κατά την οποία θα μεταβεί στις εγκαταστάσεις της (με την συνδρομή δύο εμπειρογνομόνων) προς επαλήθευση των

στοιχείων που δηλώθηκαν την ημέρα του διαγωνισμού (επάρκεια / καταλληλότητα αποθηκών, ψυγείων, μεταφορικών μέσων, προσωπικού, κλπ.), καθώς και την τήρηση των κανόνων υγιεινής των τροφίμων, κατά το πρότυπο HACCP με υποβολή Πιστοποιητικού Συμμόρφωσης κατά HACCP, από διαπιστευμένο από το ΕΣΥΔ Φορέα Πιστοποίησης για την παραγωγή, εμπορία, διακίνηση και διάθεση ειδών πάντοπωλείου, καθώς και Πιστοποιητικού Συμμόρφωσης κατά HACCP, από διαπιστευμένο από το ΕΣΥΔ Φορέα Πιστοποίησης για τις συνεργαζόμενες εταιρείες με τους συμμετέχοντες, οι οποίες καλύπτουν τους τομείς της εμπορίας ή της διάθεσης των ειδών.

7. Με διαταγή της ΔΔΜΝ και κατόπιν εισηγήσεως ΑΕΠ/ΚΕΦΝ θα καθορισθούν δύο εμπειρογνώμονες, χωρίς δικαίωμα ψήφου, οι οποίοι θα εισηγηθούν στην επιτροπή αξιολόγησης περί των τεχνικών στοιχείων των διαγωνιζόμενων, ενώ η Επιτροπή εξετάσεως ενστάσεων να συγκροτηθεί σύμφωνα με την διαταγή ΓΕΝ 6-3/09.

8. Περίληψη της παρούσας διακήρυξεως θα δημοσιευθεί με μέριμνα ΠΟΝ σε δύο (2) οικονομικές εφημερίδες, σε μία (1) ημερήσια πολιτική ευρείας κυκλοφορίας, στην εφημερίδα των Ευρωπαϊκών Κοινοτήτων, στην εφημερίδα της Κυβερνήσεως (συμφ. Ν.2741/96) και στην ιστοσελίδα του ΓΕΝ (www.hellenicnavy.gr). Οι δαπάνες δημοσίευσης της διακήρυξης στον ελληνικό Τύπο (εφημερίδες), θα καταβληθούν από ΠΟΝ και θα παρακρατηθούν από τον μειοδότη προμηθευτή κατά την πρώτη πληρωμή του.

9. Για πληροφορίες επί της προμήθειας οι ενδιαφερόμενοι μπορούν να απευθύνονται στον ΠΟΝ, Γραφείο Προμηθειών, Τηλέφωνο 210-3484259, FAX: 210-3423179 κατά τις εργάσιμες ημέρες και ώρες, ενώ για την διαδικασία του διαγωνισμού οι ενδιαφερόμενοι μπορούν να απευθύνονται στην ΑΕΠ (τηλ.210-3368630-FAX 210-3234463).

10. Τα Επιμελητήρια και τα Δημαρχεία, στα οποία κοινοποιείται η παρούσα παρακαλούνται να μεριμνήσουν για την ευρεία κοινοποίηση της παρούσας Διακήρυξης.

11. Η παρούσα Διακήρυξη διανέμεται πλήρης από τη Γραμματεία του ΠΟΝ (Ιερά οδός 102^Α, Βοτανικός) στην τιμή των 15,00 € ανά τεύχος.

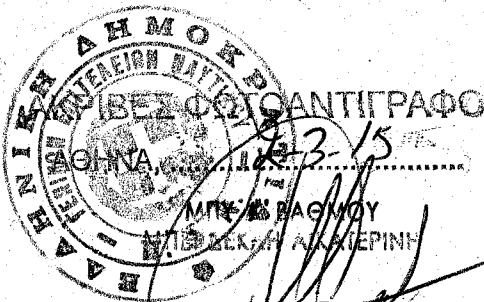

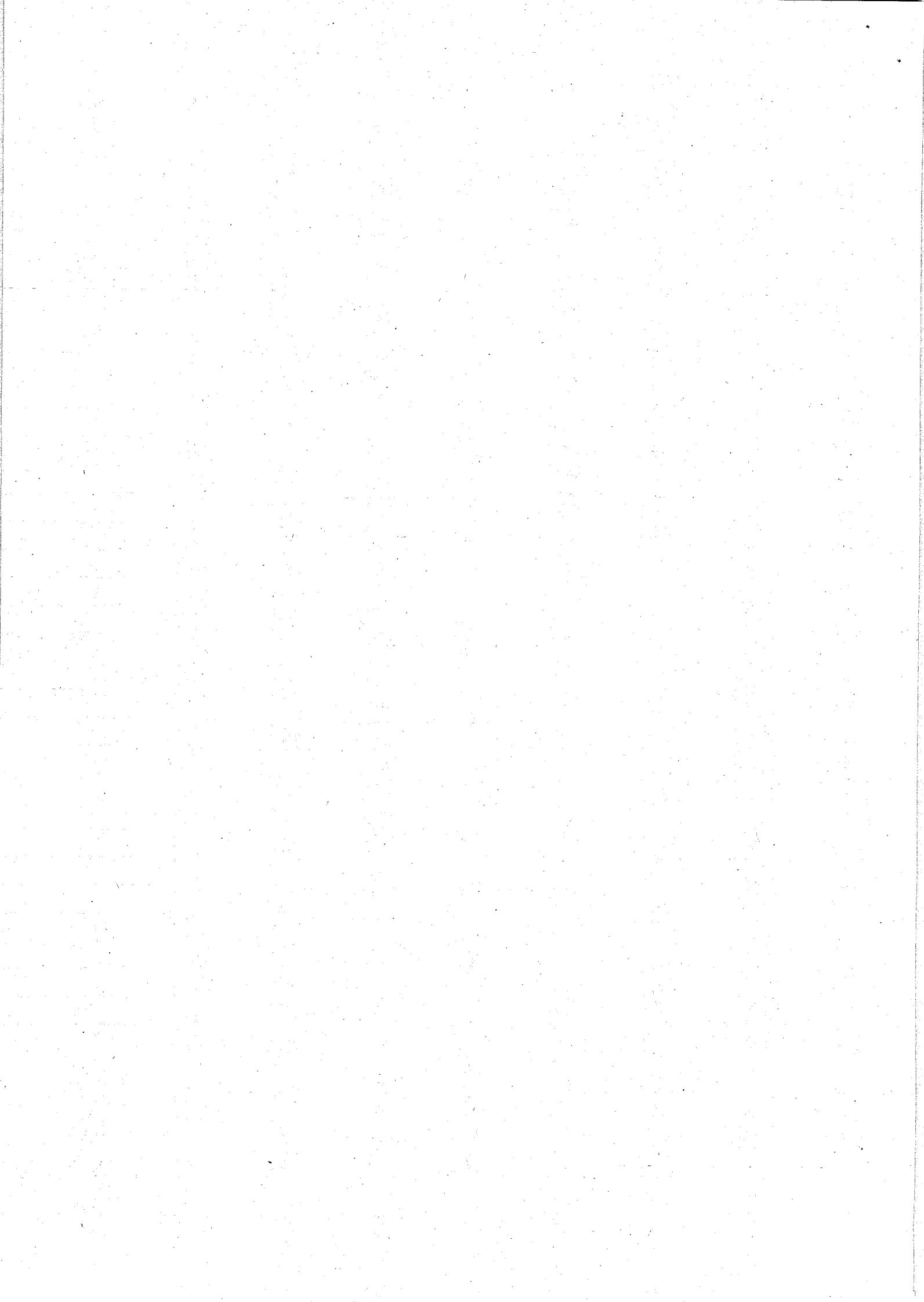

Ανήκει στη Διακήρυξη ΠΟΝ Φ. 604.3/10/1/13Ε/Σ.85//22-12-14/ΠΟΝ

ΠΙΝΑΚΑΣ ΠΡΟΜΗΘΕΥΤΕΩΝ ΕΙΔΩΝ

ΚΑΤΗΓΟΡΙΑ : ΤΡΟΦΙΜΑ ΓΕΝΙΚΟΥ ΕΜΠΟΡΙΟΥ

Α/Α	ΠΕΡΙΓΡΑΦΗ	Μ/Μ	ΕΤΗΣΙΑ ΕΝΔΕΙΚΤΙΚΗ ΠΟΣΟΤΗΤΑ
ΟΜΑΔΑ Α			
1	ΖΑΧΑΡΗ (1 κιλού)	ΤΕΜ.	6.000
2	ΑΛΕΥΡΙ ΓΙΑ ΟΛΕΣ ΤΙΣ ΧΡΗΣΕΙΣ (1 κιλού)	ΤΕΜ.	300
3	ΑΛΕΥΡΙ ΤΥΠΟΥ "ΦΑΡΙΝ ΑΓ" (500 γραμ.)	ΤΕΜ.	4.500
4	ΣΙΜΙΓΔΑΛΙ ΨΙΛΟ - ΧΟΝΔΡΟ (500 γραμ.)	ΤΕΜ.	6.500
5	ΜΑΓΙΑ ΞΕΡΗ (500 γραμ.)	ΤΕΜ.	4.000
6	ΑΝΘΟΣ ΑΡΑΒΟΣΙΤΟΥ (160 γραμ.)	ΤΕΜ.	250
7	ΚΟΡΝ ΦΛΑΟΥΡ (200 γραμ.)	ΤΕΜ.	17.800
8	ΜΠΕΙΚΙΝ-ΠΑΟΥΝΤΕΡ (20 γραμ.)	ΤΕΜ.	2.500
9	ΦΡΥΓΑΝΙΑ ΤΡΙΜΜΕΝΗ (150-180 γραμ.)	ΤΕΜ.	600
10	ΦΡΥΓΑΝΙΑ ΑΤΟΜΙΚΗ (2 τεμ ανά συσκευασία)	ΤΕΜ.	160.000
11	ΚΟΡΝ ΦΛΕΙΚΣ (1 κιλού)	ΤΕΜ.	3.800
12	ΜΙΓΜΑ ΓΙΑ ΜΠΕΣΑΜΕΛ (170 γραμμ.)	ΤΕΜ.	450
13	ΑΛΑΤΙ ΜΑΓΕΙΡΙΚΟ (500 γραμ.)	ΤΕΜ.	26.000
14	ΞΥΔΙ ΑΠΟ ΣΤΑΦΥΛΙ (400 γραμ.)	ΤΕΜ.	17.500
15	ΛΕΜΟΝΟΧΥΜΟΣ (330 γραμ.)	ΤΕΜ.	43.500
16	ΤΟΜΑΤΟΧΥΜΟΣ (ΧΑΡΤΙΝΗ ΣΥΣΚ. 500 γραμ.)	ΤΕΜ.	600
17	ΚΥΒΟΙ ΚΟΤΟΠΟΥΛΟ - ΜΟΣΧΑΡΙ - ΛΑΧΑΝΙΚΑ (12 ΤΕΜ. των 10 γραμ.)	ΚΟΥΤΙ	3.000
ΟΜΑΔΑ Β			
1	ΚΑΚΑΟ (1 κιλού)	ΤΕΜ.	500
2	ΣΤΙΓΜΙΑΙΟΣ ΚΑΦΕΣ "NES CAFE NESTLE" (2,5 κιλών)	ΤΕΜ.	70
ΟΜΑΔΑ Γ			
1	ΑΤΟΜΙΚΗ ΜΕΡΙΔΑ ΜΕΛΙ 20 γραμ.	ΤΕΜ.	75.500
2	ΑΤΟΜΙΚΗ ΜΕΡΙΔΑ ΜΑΡΜΕΛΑΔΑ 20 γραμ. (ΔΙΑΦΟΡΕΣ ΓΕΥΣΕΙΣ)	ΤΕΜ.	255.000
3	ΚΕΪΚ ΕΤΟΙΜΟ ΨΗΜΕΝΟ (400 γραμ.)	ΤΕΜ.	200
4	ΣΤΑΦΙΔΑ ΜΑΥΡΗ (200-250 γραμ.)	ΤΕΜ.	1.400
5	ΣΤΑΦΙΔΑ ΞΑΝΘΗ (200-250 γραμ.)	ΤΕΜ.	160
6	ΜΙΓΜΑ ΖΕΛΕ ΜΕ ΓΕΥΣΗ ΦΡΟΥΤΩΝ (100 γραμ.)	ΤΕΜ.	2.800
7	ΜΙΓΜΑ ΚΡΕΜΑ ΚΑΡΑΜΕΛΕ (125 γρ)	ΤΕΜ.	300
8	ΜΙΓΜΑ ΓΙΑ ΛΟΥΚΟΥΜΑΔΕΣ (1500 γρ)	ΤΕΜ.	360

9	ΕΔΕΣΜΑ ΤΥΠΟΥ "ΜΕΡΕΝΤΑ" ΦΟΥΝΤΟΥΚΙ ή ΣΟΚΟΛΑΤΑ 400 γραμ.	ΤΕΜ.	1.800
10	ΠΟΡΤΟΚΑΛΑΔΑ ΣΥΜΠΥΚΝΩΜΕΝΗ (1000 ml)	ΦΙΑΛΗ	360
11	ΧΑΛΒΑΣ (2,5 κιλών) ΣΟΚΟΛΑΤΑ	ΤΕΜ.	300
12	ΧΑΛΒΑΣ (2,5 κιλών) ΒΑΝΙΛΙΑ	ΤΕΜ.	120
13	ΧΑΛΒΑΣ (2,5 κιλών) ΑΝΑΜΙΚΤΟ	ΤΕΜ.	130
	ΟΜΑΔΑ Δ		
1	ΧΑΡΤΟΠΕΤΣΕΤΕΣ (28x28 cm ΤΟΥΛΑΧΙΣΤΟΝ - 70 ΦΥΛΛΑ)	ΤΕΜ.	1.000

ΚΑΤΗΓΟΡΙΑ : ΚΟΝΣΕΡΒΟΕΙΔΗ

Α/Α	ΠΕΡΙΓΡΑΦΗ	Μ/Μ	ΕΤΗΣΙΑ ΕΝΔΕΙΚΤΙΚΗ ΠΟΣΟΤΗΤΑ
	ΟΜΑΔΑ Ε		
1	ΣΑΡΔΕΛΕΣ ΑΛΜΥΡΕΣ ΑΚΕΦΑΛΕΣ (1 κιλού)	ΤΕΜ.	100
2	ΤΟΝΟΣ (1 κιλό)	ΤΕΜ.	50
3	ΝΤΟΛΜΑΔΑΚΙΑ (280 γραμ.)	ΤΕΜ.	300
4	ΜΑΝΙΤΑΡΙΑ ΤΕΜΑΧΙΣΜΕΝΑ (800 γραμ.)	ΤΕΜ.	2.000
5	ΠΑΝΤΖΑΡΙΑ (5 κιλών)	ΤΕΜ.	2.000
	ΟΜΑΔΑ ΣΤ		
1	ΚΟΜΠΟΣΤΑ ΡΟΔΑΚΙΝΟ (820 γραμ.)	ΤΕΜ.	8.000
2	ΚΟΜΠΟΣΤΑ ΚΟΚΤΕΪΛ (820 γραμ.)	ΤΕΜ.	2.500

ΚΑΤΗΓΟΡΙΑ: ΣΑΛΤΣΕΣ (DRESSING)

Α/Α	ΠΕΡΙΓΡΑΦΗ	Μ/Μ	ΕΤΗΣΙΑ ΕΝΔΕΙΚΤΙΚΗ ΠΟΣΟΤΗΤΑ
	ΟΜΑΔΑ Ζ		
1	ΜΟΥΣΤΑΡΔΑ (250γραμ). ΑΠΑΛΗ ή ΠΙΚΑΝΤΙΚΗ	ΤΕΜ.	14.500
2	ΚΕΤΣΑΠ (330γραμ.)	ΤΕΜ.	10.000
3	ΜΑΓΓΙΟΝΕΖΑ (1 λίτρου)	ΤΕΜ.	1.000
4	ΣΑΛΤΣΑ ΚΑΡΜΠΟΝΑΡΑ (1 κιλού)	ΤΕΜ.	180

ΚΑΤΗΓΟΡΙΑ : ΜΠΑΧΑΡΙΚΑ

Α/Α	ΠΕΡΙΓΡΑΦΗ	Μ/Μ	ΕΤΗΣΙΑ ΕΝΔΕΙΚΤΙΚΗ ΠΟΣΟΤΗΤΑ
	ΟΜΑΔΑ Η		
1	ΓΑΡΥΦΑΛΛΑ	ΚΙΛΟ	25
2	ΓΑΡΥΦΑΛΛΑ (20 γραμ.)	ΦΑΚΕΛ.	1.250
3	ΓΛΥΚΑΝΙΣΟ (500 γραμ.)	ΦΑΚΕΛ.	5
4	ΔΑΦΝΕΣ	ΚΙΛΟ	10
5	ΔΑΦΝΕΣ (30 γραμ.)	ΦΑΚΕΛ.	1.700
6	ΔΕΝΤΡΟΛΙΒΑΝΟ (500 γραμ.)	ΦΑΚΕΛ.	5

7	ΔΥΟΣΜΟΣ ΞΕΡΟΣ (20 γραμ.)	ΦΑΚΕΛ.	2.000
8	ΔΥΟΣΜΟΣ ΞΕΡΟΣ (500 γρ.)	ΦΑΚΕΛ.	12
9	ΚΑΝΕΛΛΑ ΞΥΛΟ	ΚΙΛΟ	5
10	ΚΑΝΕΛΛΑ ΞΥΛΟ (30 γραμ.)	ΦΑΚΕΛ.	2.300
11	ΚΑΝΕΛΛΑ ΤΡΙΜΜΕΝΗ	ΚΙΛΟ	30
12	ΚΑΝΕΛΛΑ ΤΡΙΜΜΕΝΗ (20 γραμ.)	ΦΑΚΕΛ.	2.000
13	ΚΑΡΥ	ΚΙΛΟ	15
14	ΚΑΡΥ (50 γραμ.)	ΦΑΚΕΛ.	100
15	ΚΥΜΙΝΟ	ΚΙΛΟ	12
16	ΚΥΜΙΝΟ (30 γραμ.)	ΦΑΚΕΛ.	1.750
17	ΜΑΪΝΤΑΝΟΣ ΞΕΡΟΣ	ΚΙΛΟ	20
18	ΜΑΪΝΤΑΝΟΣ ΞΕΡΟΣ (100 γραμ.)	ΦΑΚΕΛ.	100
19	ΜΟΣΧΟΚΑΡΥΔΟ	ΚΙΛΟ	15
20	ΜΟΣΧΟΚΑΡΥΔΟ (20 γραμ.)	ΦΑΚΕΛ.	3.150
21	ΜΠΑΧΑΡΙΑ ΟΛΟΚΛΗΡΑ	ΚΙΛΟ	10
22	ΜΠΑΧΑΡΙΑ ΟΛΟΚΛΗΡΑ (30 γραμ.)	ΦΑΚΕΛ.	2.550
23	ΜΠΑΧΑΡΙΑ ΤΡΙΜΜΕΝΑ (20 γραμ.)	ΦΑΚΕΛ.	350
24	ΜΠΟΥΚΟΒΟ (500 γραμ.)	ΦΑΚΕΛ.	5
25	ΞΙΝΟ (30 γραμ.)	ΦΑΚΕΛ.	100
26	ΠΑΠΡΙΚΑ	ΚΙΛΟ	10
27	ΠΑΠΡΙΚΑ (30 γραμ.)	ΦΑΚΕΛ.	280
28	ΠΙΠΕΡΙ ΜΑΥΡΟ ΤΡΙΜΜΕΝΟ	ΚΙΛΟ	850
29	ΠΙΠΕΡΙ ΜΑΥΡΟ ΤΡΙΜΜΕΝΟ (50 ΓΡ.)	ΦΑΚΕΛ.	1.000
30	ΠΙΠΕΡΟΡΙΖΑ (ΤΖΙΝΤΖΕΡ) 500 γραμ.	ΦΑΚΕΛ.	5
31	ΡΙΓΑΝΗ	ΚΙΛΟ	75
32	ΡΙΓΑΝΗ (40 γραμ.)	ΦΑΚΕΛ.	6.700
33	ΣΚΟΡΔΟ ΤΡΙΜΜΕΝΟ	ΚΙΛΟ	5
34	ΣΟΔΑ (50 γραμ.)	ΦΑΚΕΛ.	800
35	ΣΟΥΣΑΜΙ ΛΕΥΚΟ	ΚΙΛΟ	5
36	ΒΑΝΙΛΙΕΣ (ΑΜΠΟΥΛΕΣ 0,3 γρ.)	ΤΕΜ.	12.800
37	ΚΑΡΥΔΑ ΤΡΙΜΜΕΝΗ (150 γραμ.)	ΦΑΚΕΛ.	30
38	ΤΣΑΙ ΜΑΥΡΟ (1 κιλού)	ΤΕΜ.	50
39	ΤΣΑΙ ΜΑΥΡΟ ΣΕ ΦΑΚΕΛΑΚΙΑ	ΔΕΚΑΔΑ	1.000
40	ΧΑΜΟΜΗΛΙ ΣΕ ΦΑΚΕΛΑΚΙΑ	ΔΕΚΑΔΑ	500

ΣΗΜΕΙΩΣΗ 1: Οι παραπάνω ποσότητες είναι ενδεικτικές και δύνανται να αυξομειωθούν σε συνάρτηση με τις πραγματικές ανάγκες της κάθε Μονάδας, χωρίς το ΠΝ να υποχρεούται για την παραγγελία/ προμήθεια αυτών.

ΣΗΜΕΙΩΣΗ 2: Επιτρέπεται η υποβολή προσφοράς ειδών με βάρος συσκευασίας διαφορετικό από το ανωτέρω αναγραφόμενο, αλλά με αναγωγή της προσφερόμενης τιμής στο αναγραφόμενο. Προσφορά που δε θα αναγράφει την παραπάνω αναγωγή θα απορρίπτεται ως απαράδεκτη. Μετά την ανάδειξη μειοδότη, το αναγραφόμενο στην

κατακυρωτική απόφαση βάρος συσκευασίας θα εναρμονιστεί με αυτό της προσφοράς του μειοδότη.

Για την ακρίβεια

Ανθυποπλοίαρχος (Ο) Ε. Ξανθούλης ΠΝ

Ανήκει στη Διακήρυξη ΠΟΝ Φ. 604.3/10/1/13Ε/Σ.85//22-12-14/ΠΟΝ

ΠΙΝΑΚΑΣ ΑΠΟΔΕΚΤΩΝ ΠΡΟΣ ΚΟΙΝΟΠΟΙΗΣΗ

ΔΗΜΑΡΧΕΙΟ ΑΘΗΝΩΝ
ΛΙΟΣΙΩΝ 22, Τ.Κ. 10438 ΑΘΗΝΑ

ΔΗΜΑΡΧΕΙΟ ΠΕΙΡΑΙΩΣ
ΠΛΩ. ΚΟΡΑΗ & ΔΡΑΓΑΤΣΗ 1, Τ.Κ. 18535 ΠΕΙΡΑΙΑΣ

ΔΗΜΑΡΧΕΙΟ ΣΑΛΑΜΙΝΑΣ
Λ. Κ. ΚΑΡΑΜΑΝΛΗ & ΑΜΜΟΧΩΣΤΟΥ 1 ΤΚ 18900 ΣΑΛΑΜΙΝΑ

ΔΗΜΑΡΧΕΙΟ ΠΟΡΟΥ
ΠΟΡΟΣ Τ.Κ. 18020

ΕΜΠΟΡΙΚΟ & ΒΙΟΜΗΧΑΝΙΚΟ ΕΠΙΜΕΛΗΤΗΡΙΟ ΑΘΗΝΩΝ
ΑΚΑΔΗΜΙΑΣ 7, Τ.Κ. 106 71 ΑΘΗΝΑ

ΕΜΠΟΡΙΚΟ ΚΑΙ ΒΙΟΜΗΧΑΝΙΚΟ ΕΠΙΜΕΛΗΤΗΡΙΟ ΘΕΣΣΑΛΟΝΙΚΗΣ
ΤΣΙΜΙΣΚΗ 29, Τ.Κ. 54264 ΘΕΣΣΑΛΟΝΙΚΗ

ΕΜΠΟΡΙΚΟ ΚΑΙ ΒΙΟΜΗΧΑΝΙΚΟ ΕΠΙΜΕΛΗΤΗΡΙΟ ΠΕΙΡΑΙΩΣ
ΛΟΥΔΟΒΙΚΟΥ 1, ΠΛΑΤΕΙΑ ΡΟΥΣΒΕΛΤ, Τ.Κ. 18531 ΠΕΙΡΑΙΑΣ

ΕΠΙΜΕΛΗΤΗΡΙΟ ΑΙΤΩΛΟΑΚΑΡΝΑΝΙΑΣ (ΑΓΡΙΝΙΟ)
ΠΑΠΑΣΤΡΑΤΟΥ 53, Τ.Κ. 30100 ΑΓΡΙΝΙΟ

ΕΠΙΜΕΛΗΤΗΡΙΟ ΑΡΓΟΛΙΔΑΣ (ΑΡΓΟΣ)
ΚΟΡΙΝΘΟΥ 28 – ΠΛΑΤΕΙΑ ΔΕΡΒΕΝΑΚΙΩΝ, Τ.Κ. 21200 ΑΡΓΟΣ

ΕΠΙΜΕΛΗΤΗΡΙΟ ΑΡΚΑΔΙΑΣ (ΤΡΙΠΟΛΗ)
25^{ΗΣ} ΜΑΡΤΙΟΥ & ΠΑΝΟΣ 21, Τ.Κ. 22100 ΤΡΙΠΟΛΗ

ΕΠΙΜΕΛΗΤΗΡΙΟ ΑΡΤΑΣ
Μ. ΓΡΑΙΚΟΥ & ΦΛΕΜΙΝΓΚ, Τ.Κ. 47100 ΑΡΤΑ

ΕΠΙΜΕΛΗΤΗΡΙΟ ΑΧΑΪΑΣ (ΠΑΤΡΑ)
ΜΙΧΑΛΑΚΟΠΟΥΛΟΥ 58, Τ.Κ. 26110 ΠΑΤΡΑ

ΕΠΙΜΕΛΗΤΗΡΙΟ ΒΟΙΩΤΙΑΣ (ΛΙΒΑΔΕΙΑ)
Λ. ΚΟΥΤΣΟΠΕΤΑΛΟΥ 1, Τ.Κ. 32100 ΛΙΒΑΔΕΙΑ

ΕΠΙΜΕΛΗΤΗΡΙΟ ΓΡΕΒΕΝΩΝ
ΕΜΜΑΝΟΥΗΛ ΠΑΠΑ 7, Τ.Κ. 51100 ΓΡΕΒΕΝΑ

ΕΠΙΜΕΛΗΤΗΡΙΟ ΔΡΑΜΑΣ
Λ. ΛΑΜΠΡΙΑΝΙΔΗ 40, Τ.Κ. 66100 ΔΡΑΜΑ

ΕΠΙΜΕΛΗΤΗΡΙΟ ΕΒΡΟΥ (ΑΛΕΞΑΝΔΡΟΥΠΟΛΗ)
Λ. ΔΗΜΟΚΡΑΤΙΑΣ 307, Τ.Κ. 68100 ΑΛΕΞΑΝΔΡΟΥΠΟΛΗ

ΕΠΙΜΕΛΗΤΗΡΙΟ ΕΥΒΟΙΑΣ (ΧΑΛΚΙΔΑ)
ΒΕΝΙΖΕΛΟΥ 12, Τ.Κ. 34100 ΧΑΛΚΙΔΑ

ΕΠΙΜΕΛΗΤΗΡΙΟ ΗΛΕΙΑΣ (ΠΥΡΓΟΣ)
28^{ΗΣ} ΟΚΤΩΒΡΙΟΥ, Τ.Κ. 27100 ΠΥΡΓΟΣ

ΕΠΙΜΕΛΗΤΗΡΙΟ ΗΜΑΘΙΑΣ (ΒΕΡΟΙΑ)
ΚΕΝΤΡΙΚΗΣ 3, Τ.Κ. 59100 ΒΕΡΟΙΑ

ΕΠΙΜΕΛΗΤΗΡΙΟ ΗΠΕΙΡΟΥ (ΙΩΑΝΝΙΝΑ)
ΧΑΡΙΛΑΟΥ ΤΡΙΚΟΥΠΗ & ΟΠΛΑΡΧΗΓΟΥ ΠΟΥΤΕΣΗ 14, Τ.Κ. 45332 ΙΩΑΝΝΙΝΑ

ΕΠΙΜΕΛΗΤΗΡΙΟ ΘΕΣΠΡΩΤΙΑΣ (ΗΓΟΥΜΕΝΙΤΣΑ)
ΕΛΕΥΘΕΡΙΑΣ 1, Τ.Κ. 46100 ΗΓΟΥΜΕΝΙΤΣΑ

ΕΠΙΜΕΛΗΤΗΡΙΟ ΚΑΒΑΛΑΣ
ΟΜΟΝΟΙΑΣ 50^Α, Τ.Κ. 65302 ΚΑΒΑΛΑ

ΕΠΙΜΕΛΗΤΗΡΙΟ ΚΑΡΔΙΤΣΑΣ
ΗΡΩΩΝ ΠΟΛΥΤΕΧΝΕΙΟΥ 9, Τ.Κ. 43100 ΚΑΡΔΙΤΣΑ

ΕΠΙΜΕΛΗΤΗΡΙΟ ΚΟΡΙΝΘΙΑΣ (ΚΟΡΙΝΘΟΣ)
ΕΡΜΟΥ 2, Τ.Κ. 20100 ΚΟΡΙΝΘΟΣ

ΕΠΙΜΕΛΗΤΗΡΙΟ ΛΑΚΩΝΙΑΣ (ΓΥΘΕΙΟ)
ΓΥΘΕΙΟ ΛΑΚΩΝΙΑΣ, Τ.Κ. 23200 ΓΥΘΕΙΟ ΛΑΚΩΝΙΑΣ

ΕΠΙΜΕΛΗΤΗΡΙΟ ΛΑΡΙΣΑΣ
ΠΑΠΑΚΥΡΙΑΖΗ 44, Τ.Κ. 41222 ΛΑΡΙΣΑ

ΕΠΙΜΕΛΗΤΗΡΙΟ ΜΑΓΝΗΣΙΑΣ (ΒΟΛΟΣ)
ΔΗΜΗΤΡΙΑΔΟΣ 176, Τ.Κ. 38221 ΒΟΛΟΣ

ΕΠΙΜΕΛΗΤΗΡΙΟ ΜΕΣΣΗΝΙΑΣ (ΚΑΛΑΜΑΤΑΣ)
ΑΡΙΣΤΟΜΕΝΟΥΣ & ΧΡΗΣΤΟΥ ΚΟΥΜΑΝΤΟΥ 6, Τ.Κ. 24100 ΚΑΛΑΜΑΤΑ

ΕΠΙΜΕΛΗΤΗΡΙΟ ΤΡΙΚΑΛΩΝ
ΒΕΝΙΖΕΛΟΥ 1, Τ.Κ. 42100 ΤΡΙΚΑΛΑ

ΕΠΙΜΕΛΗΤΗΡΙΟ ΦΘΙΩΤΙΔΑΣ (ΛΑΜΙΑΣ) & ΕΥΡΥΤΑΝΙΑΣ
ΟΘΩΝΟΣ 9, Τ.Κ. 35100 ΛΑΜΙΑ

ΕΠΙΜΕΛΗΤΗΡΙΟ ΦΛΩΡΙΝΗΣ
ΜΕΓΑΡΟΒΟΥ 19, Τ.Κ. 53100 ΦΛΩΡΙΝΑ

ΕΠΙΜΕΛΗΤΗΡΙΟ ΦΩΚΙΔΟΣ (ΑΜΦΙΣΣΑ)
ΝΙΚΟΛΑΟΥ ΚΟΡΔΩΝΗ 11, Τ.Κ. 33100 ΑΜΦΙΣΣΑ